

**SUŞEHİRİ (SİVAS)
İLAVE + REVİZYON NAZİM İMAR PLANI
H40-D-08-D**



İND TURİZM VE ŞEHİR PLANLAMA
İNŞAAT MÜHÜRÜ
PLANLAMA MÜHÜRÜ
R. Necati Güneşli Cad. No:6 Kat:3 D:7 Menemen-MUĞLA
Tel: 0252 214 92 66 Mesleki YTD: 469 618 8299

Ad Soyad	Ünvan	Profesyon	Ölçü Kezifi No	İmza
Nihal ALPTEKİN	Şehir Plancısı	Planlama	1029	
Nihal ARKUN	Şehir Plancısı	Planlama	1029	

İLBANK A.Ş.		SÜŞEHİRİ BELEDİYESİ	
MERKANTİL PLANLAMA DİREKSİYON BAŞKANLIĞI		Suşehri (Sivas) Belediyesi 11 adet parçadan ibaret 1:5000 ölçekli Nazım İmar Planı 2194 sayılı İmar Kanununa 8. Maddesi gereğince 29/04/2019 tarih ve ... sayılı Belediye Meclis kararı ile onaylanmıştır.	
Tarih: ...			

BELEDİYE MECLİSİ			
Fatih YEKSEL Belediye Başkanı	Nasif KARAKIN Meclis Üyesi	Yusuf ÖZSOY Meclis Üyesi	Rıza EROL Meclis Üyesi
Ömer OĞULUN Meclis Üyesi	Abdullah GÖNÜL Meclis Üyesi	Sabah GÜLEK Meclis Üyesi	İsmail CENAR Meclis Üyesi
			Mehmet KORKMAZ Meclis Üyesi
			Hüseyin Tufan KIRCA Meclis Üyesi

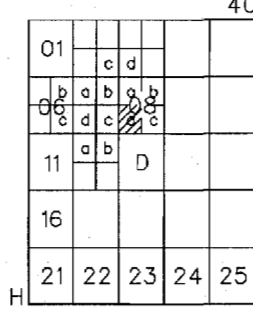

**SUŞEHİRİ
(SİVAS)
H40-d-08-d**

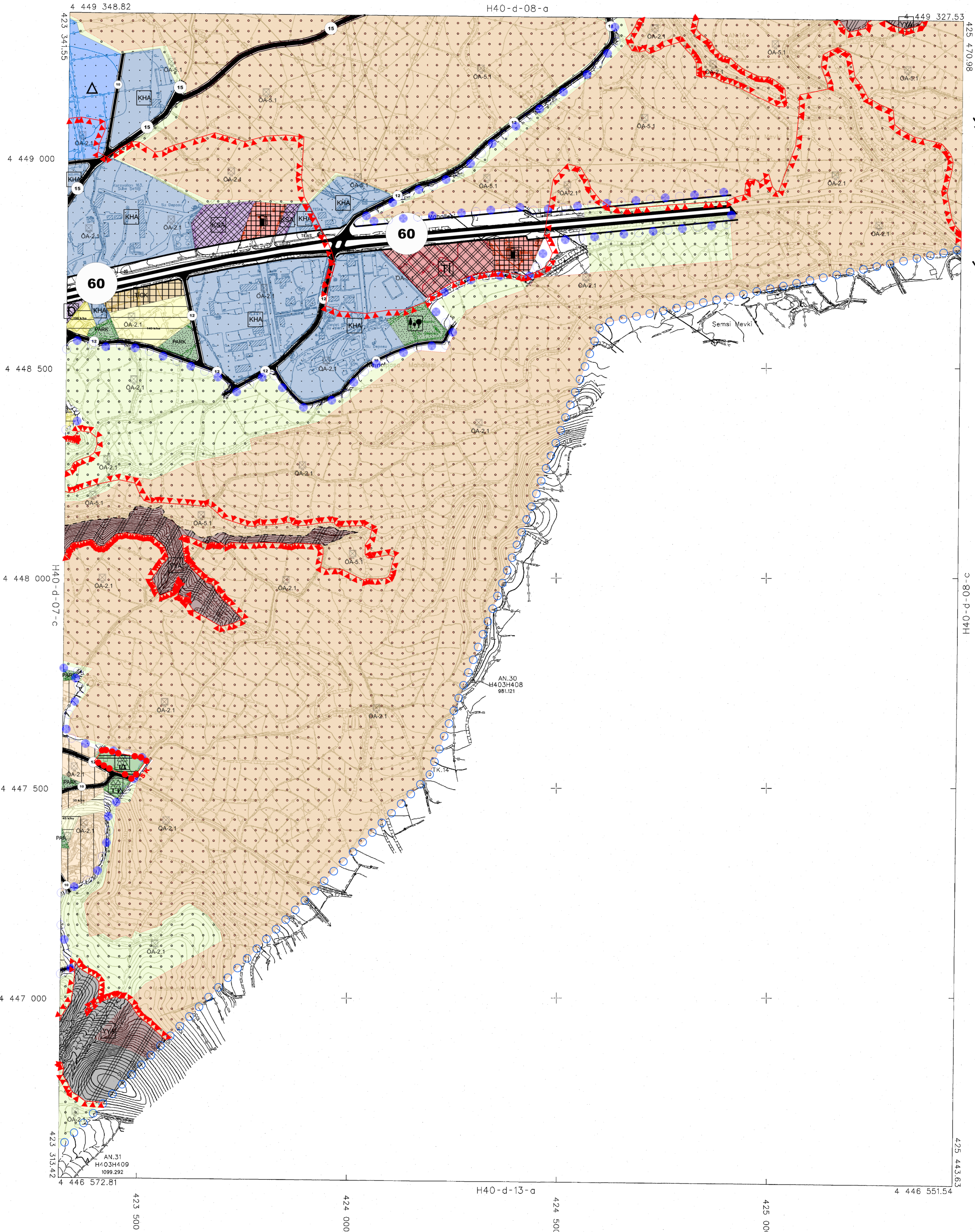

İTİFAKİ KORDİNAT SİSTEMİNDE VE
2025 D. EPÖSÜNDEN KÜRE KENAR HARİTA
MOR NO: C04-SMA-1.TB.ŞTİ
YARAFINDAN YAPILAN 1/4 ADET
HALKAZIR HARİTA ONAYDIR.
29/04/2019

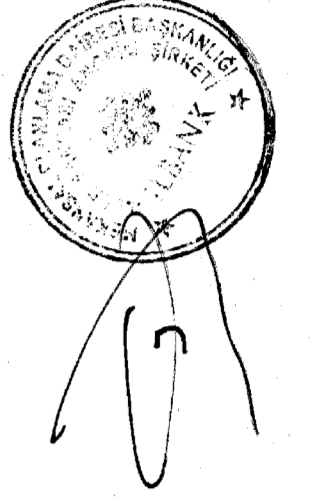

İLLER BANKASI ANONİM ŞİRKETİ
ŞİŞLİ ŞUBESİ
MEKANİK PLANLAMA DAİRESİ BAŞKANI

**SUŞEHİRİ H40-D-08-D
(SİVAS)**

1:5000

MÜTEAHHİT: HÜNE MÜHÜRÜ
LTD. ŞTİ.

[Handwritten Signature]

2018 YILINDA ÇIKILAN HAVVA FOTOĞRAFINDAN ÜRETİLEN
PAFTALARDA, KİMYETLENDİRME VE YERSEL BÜTÜNLEME BİNA DİŞ ÇATI
SINIRLARINDAN YAPILMIŞTIR.
NOT: HALKAZIR HARİTA SINIRI BELEDİYE / MÜCAVİR ALAN SINIRI OLARAK
KULLANILANIZ.