

**SUŞEHİRİ (SİVAS)**  
**İLAVE + REVİZYON NAZIM İMAR PLANI**  
**H40-D-08-B**



**YÜKLENCİ**  
**İND TURİZM VE ŞEHİR PLANLAMA**  
**İNŞAAT MÜHÜRÜ**  
 Recai Güneşli Cad. No:6 Kat:3 D:3 Menemen/MÜĞLA  
 Tel: 0252 214 92 66 Mesleki YTD: 469 618 8299

Ad Soyad	Unvan	Profesyon	Ölçü Kayıt No	İmza
Nilüfer ALPTEKİN	Şehir Plancısı	Planlama	1829	
Nilüfer ALPTEKİN	Şehir Plancısı	Planlama	1829	

İLBANK A.Ş.		SÜŞEHİRİ BELEDİYESİ	
MEKANSAL PLANLAMA DİREKSİYON BAŞKANLIĞI		Suşehri (Sivas) Belediyesi 11 adet parçadan ibaret 1:5000 ölçekli Nazım İmar Planı 2194 sayılı İmar Kanununa 8. Maddesi gereğince 29/04/2019 tarih ve ... sayılı Belediye Meclis kararı ile onaylanmıştır.	
Tarih: 29/04/2019			

BELEDİYE MECLİSİ			
Fatih YEKSEL Belediye Başkanı	Nazif KARAKIN Meclis Üyesi	Yusuf ÖZSOY Meclis Üyesi	Rıza EROL Meclis Üyesi
Ömer OĞLU Meclis Üyesi	Abdullah GÖNÜL Meclis Üyesi	Sabah GÜLEK Meclis Üyesi	İsmail ÇINAR Meclis Üyesi
			Mehmet KORKMAZ Meclis Üyesi
			Hüseyin Tufan KIRCA Meclis Üyesi

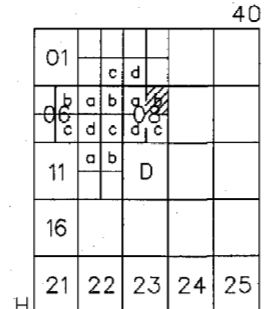

**SUŞEHİRİ**  
**(SİVAS)**  
**H40-d-08-b**

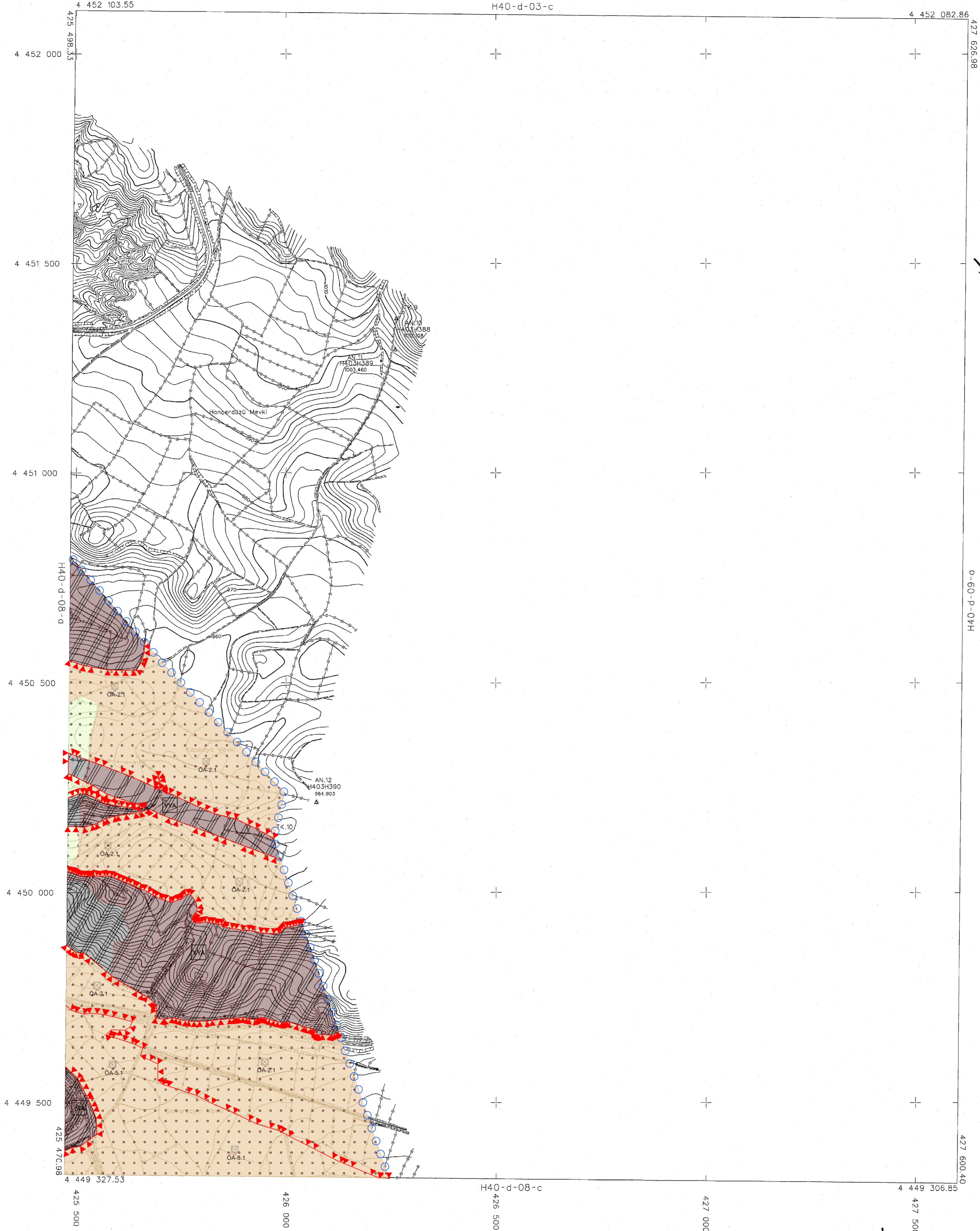

2019 YILINDA ÇEŞİTLİ İNHA FOTOĞRAFLARINDAN ÜRETİLEN  
 PAFTLARDA KİMYELİNDİRME VE YERSEL BİTENEME BNA DS ÇATI  
 SINIRLARINDAN YAPILMIŞTIR.  
 NOT: HALİHAZIR HARİTA SINIRI BELEDİYE / MÜCAVİR ALAN SINIRI OLARAK  
 KULLANILMAZ.

1:5000

MÜTEAHHİT: HÜRE MÜHÜRLEK MÜHÜRÜ İNŞAAT MÜHÜRÜ  
 LTD. ŞTİ.

İTTF 96 KOORDİNAT SİSTEMİNDE VE  
 2025.0 EPÖSÜNDE, KÜRE MÜHÜR HARİTA  
 BAKIM NO: CCA-ŞİM-İTD-ŞİT  
 TARAFINDAN YAPILAN M. ADET  
 HALİHAZIR HARİTA ONAYDIR.  
 29/04/2019

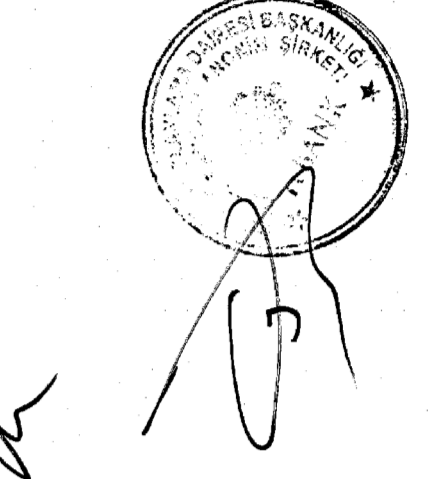

İLBER BANKASI ANONİM ŞİRKETİ  
 ŞİŞLİ ŞUBESİ  
 MEKANİK PLANLAMA DEPARTMANI BAŞKANI

SUŞEHİRİ H40-D-08-B  
 (SİVAS)