

01	c	d	e	f
02	a	b	c	d
03	e	f	a	b
04	b	c	d	e
05	f	a	b	c
06	a	b	c	d
07	e	f	a	b
08	b	c	d	e
09	f	a	b	c
10	a	b	c	d
11	e	f	a	b
12	b	c	d	e
13	f	a	b	c
14	a	b	c	d
15	e	f	a	b
16	b	c	d	e
17	f	a	b	c
18	a	b	c	d
19	e	f	a	b
20	b	c	d	e
21	f	a	b	c
22	a	b	c	d
23	e	f	a	b
24	b	c	d	e
25	f	a	b	c

SUSEHİRİ
(SİVAS)
H40-d-08-a-3-c

İFİF İFİ KORDİNAT SİSTEMİNE VE
2005.0 EPİJENİK KİŞİ MİN. HARİTA
İMAR İNŞ. GIDA. SAN. LTD. ŞTİ.
TARAFINDAN HARİTANIN İZİN ALINILARAK
HALHAZIR HARİTA ONANMIŞTIR.
26/04/2019

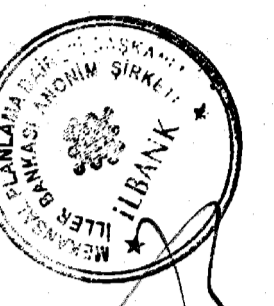

İLLER BANKASI ANONİM ŞİRKETİ
OSMAN NURİ ÖZMANLI
MEKANSAAL PLANLAMA DAİRESİ BAŞKANI

H40-d-08-a-3-d

H40-d-08-a-3-c

H40-c-08-d-2-b

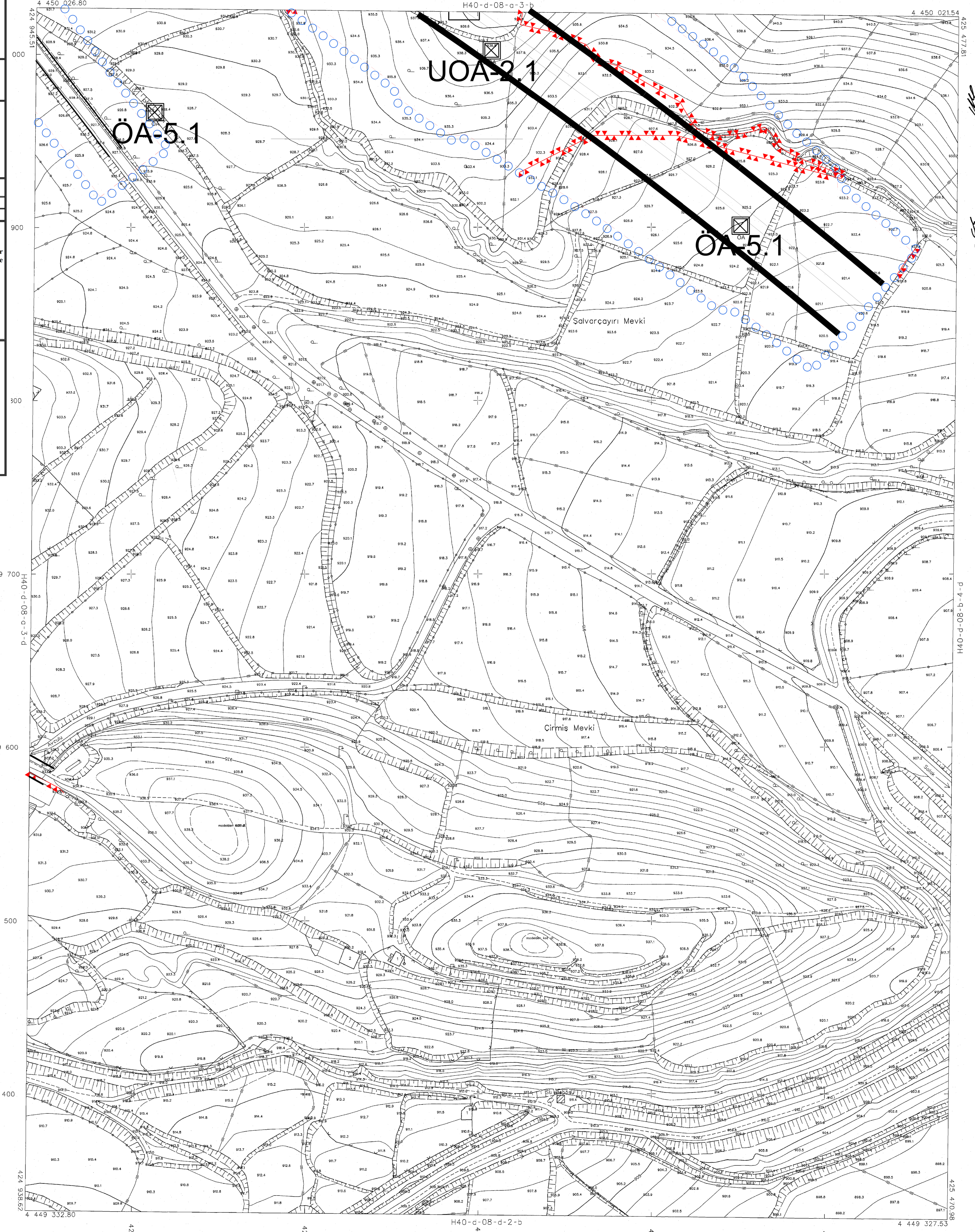

SUSEHİRİ (SİVAS)
İLAVE + REVİZYON UYGULAMA İMAR PLANI
H40-D-08-A-3-C

YÜKLENİCİ
İ.N.D TUR SEY.İNŞ. TAAAHHÜT TİC.
PLANLAMA MÜH.LTD.ŞTİ.
Recai Güreli Cd. No:6 Kat:3 D:7 Mentеше/MUĞLA
Tel: 0(252) 214 92 66 Muğla V.D. 469 030 8289



Ad Soyad	Ünvan	Pozisyonu	Oda Kayıt No	İmza
Naim ALPTEKİN	Şehir Plancısı	Proje Yöneticisi	1029	
Aylin ARGİN	Şehir Plancısı	Planlama Sorumlusu	1612	

İLBANK A.Ş.
MEKANSAAL PLANLAMA
DAİRESİ BAŞKANLIĞI
Tarih: / /

SUSEHİRİ BELEDİYESİ
Susehri (Sivas) Belediyesi 75 adet paftadan ibaret 1/1000 ölçekli Uygulama İmar Planı 3194 sayılı imar kanununun 8. Maddesi gereğince / / tarih ve sayılı Belediye Meclis kararı ile onanmıştır.

A. Aşar ŞİMSEK	O. Yılmaz TATAR	A. Erkan ÇAKIR	Ali Rıza DEMİREL
Şehir Plancısı	Şehir Plancısı	Şehir Plancısı	Şehir Plancısı
Teknik Uzman	Teknik Uzman	Teknik Uzman	Müdür

BELEDİYE MECLİSİ

Fatih YÜKSEL	Nazif KARKIN	Yusuf ÖZSOY	Rıza EROL	Sema Gönül CEVİK	Hüseyin ÖZER
Belediye Başkanı	Meclis Üyesi	Meclis Üyesi	Meclis Üyesi	Meclis Üyesi	Meclis Üyesi
Cınar OLGUN	Abdullah GÜNGÖR	Salih GÜLEC	İdris CİNAR	Mehmet KORKMAZ	Hüseyin Tayfun KIRCA
Meclis Üyesi	Meclis Üyesi	Meclis Üyesi	Meclis Üyesi	Meclis Üyesi	Meclis Üyesi

2018 YILINDA ÇEKİLEN HAVA FOTOĞRAFLARINDAN GÜZLENE
PAFTALARDA KOTİLENDİRME VE YERSEL BÜTÜNLEME İNŞA DİŞİ
SINIR KURULMUŞTUR.
NOT: HALHAZIR HARİTA SINIRI BELEDİYE / MÜCAVİR ALAN SINIRI OLARAK
KULLANILMAZ.

1:1000

MÜTEAHHİT : KÜRE MÜHENDİSLİK VE MİMARLIK İNŞAAT İNŞAAT
LTD.ŞTİ.

[Handwritten signature]

SUSEHİRİ H40-d-08-a-3-c
(SİVAS)