

01	a	b	c	d
02	a	b	c	d
03	a	b	c	d
04	a	b	c	d
05	a	b	c	d
06	a	b	c	d
07	a	b	c	d
08	a	b	c	d
09	a	b	c	d
10	a	b	c	d
11	a	b	c	d
12	a	b	c	d
13	a	b	c	d
14	a	b	c	d
15	a	b	c	d
16	a	b	c	d
17	a	b	c	d
18	a	b	c	d
19	a	b	c	d
20	a	b	c	d
21	a	b	c	d
22	a	b	c	d
23	a	b	c	d
24	a	b	c	d
25	a	b	c	d

SUŞEHİRİ  
(SİVAS)  
H40-d-08-a-2-d

İTİF 96 KOORDİNAT SİSTEMİNDE VE 2005.0 EROZYONLA KÜRME HARİTA İMAR İNŞ. GIDA, SAN. LTD. ŞTİ. TARAFINDAN HAZIRLANAN ÖZET HAL HAZIR HARİTA ONANMIŞTIR. 29/04/20



İLER BANKASI ANONİM ŞİRKETİ  
OSMAN NURİ ÖZKANLI  
MEKANSAL PLANLAMA DAİRESİ BAŞKANI

SUŞEHİRİ (SİVAS)  
İLAVE + REVİZYON UYGULAMA İMAR PLANI  
H40-D-08-A-2-D

YÜKLENİCİ  
İ.N.D TUR SEY.İNŞ. TAAHHÜT TİC.  
PLANLAMA MÜH.LTD.ŞTİ.  
Recai Güreli Cd. No:6 Kat:3 D:7 Mentеше/MUĞLA  
Tel: 0(252) 214 92 66 Muğla V.D. 469 030 8289



Ad Soyad	Ünvan	Pozisyonu	Oda Kayıt No	İmza
Naim ALPTEKİN	Şehir Plancısı	Proje Yöneticisi	1029	
Aylin ARGİN	Şehir Plancısı	Planlama Sorumlusu	1612	

İLBANK A.Ş. MEKANSAL PLANLAMA DAİRESİ BAŞKANLIĞI		SUŞEHİRİ BELEDİYESİ	
Tarih: ..... / ..... / .....		Suşehri (Sivas) Belediyesi 75 adet paftadan ibaret 1/1000 ölçekli Uygulama İmar Planı 3194 sayılı imar kanununun 8. Maddesi gereğince ..... / ..... / ..... tarih ve ..... sayılı Belediye Meclis kararı ile onanmıştır.	
A.Avsar ŞİMSEK Şehir Plancısı Teknik Uzman	O.Yılmaz TATAR Şehir Plancısı Teknik Uzman	A.Erkan ÇAKIR Şehir Plancısı Teknik Uzman	Ali Rıza DEMİREL Şehir Plancısı Müdür

BELEDİYE MECLİSİ					
Fatih YÜKSEL Belediye Başkanı	Nazif KARKIN Meclis Üyesi	Yusuf ÖZSOY Meclis Üyesi	Rıza EROL Meclis Üyesi	Sema Gönül CEVİK Meclis Üyesi	Hüseyin ÖZER Meclis Üyesi
Cınar OLGUN Meclis Üyesi	Abdullah GÜNGÖR Meclis Üyesi	Salih GÜLEC Meclis Üyesi	İdris CİNAR Meclis Üyesi	Mehmet KORKMAZ Meclis Üyesi	Hüseyin Tayfun KIRCA Meclis Üyesi

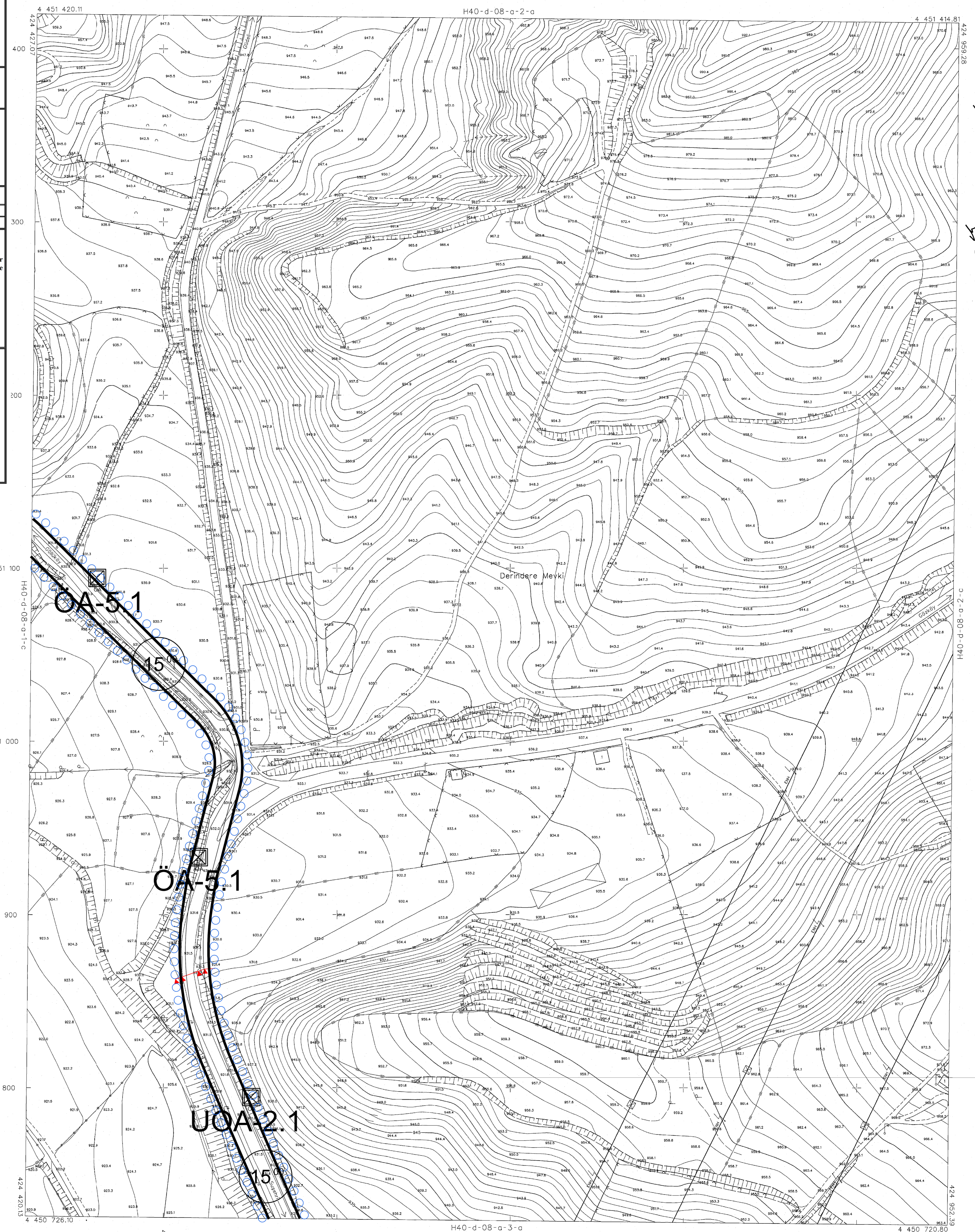

2018 YILINDA ÇEKİLEN HAVA FOTOĞRAFLARINDAN ÜRETİLEN PAFTALARDA, KUVVETLENDİRME VE YERSEL BÜTÜNLEME BİNA DİS CATI ÇIKARILMADAN YAPILMIŞTIR.  
NOT: HAL HAZIR HARİTA SINIRI BELEDİYE / MÜCAVİR ALAN SINIR OLARAK KULLANILMAZ.

1:1000

MÜTEAHHİT : KÜRME MÜHENDİSLİK HARİTA İNŞ.İNŞ.OD.İNŞ. LTD.ŞTİ.

*Handwritten signature*

SUŞEHİRİ H40-d-08-a-2-d  
(SİVAS)