

| | | | | |
|----|-----|-----|-----|-----|
| 01 | a | b | c | d |
| 02 | e | f | g | h |
| 03 | i | j | k | l |
| 04 | m | n | o | p |
| 05 | q | r | s | t |
| 06 | u | v | w | x |
| 07 | y | z | AA | BB |
| 08 | CC | DD | EE | FF |
| 09 | GG | HH | II | JJ |
| 10 | KK | LL | MM | NN |
| 11 | OO | PP | QQ | RR |
| 12 | SS | TT | UU | VV |
| 13 | WW | XX | YY | ZZ |
| 14 | AAA | BBB | CCC | DDD |
| 15 | EEE | FFF | GGG | HHH |
| 16 | III | JJJ | KKK | LLL |
| 17 | MMM | NNN | OOO | PPP |
| 18 | QQQ | RRR | SSS | TTT |
| 19 | UUU | VVV | WWW | XXX |
| 20 | YYY | ZZZ | AAA | BBB |
| 21 | CCC | DDD | EEE | FFF |
| 22 | GGG | HHH | III | JJJ |
| 23 | KKK | LLL | MMM | NNN |
| 24 | OOO | PPP | QQQ | RRR |
| 25 | SSS | TTT | UUU | VVV |

SUSEHRİ
(SİVAS)
H40-d-08-a-1-c

ITRF 96 KOORDİNAT SİSTEMİNDE VE
2005.0 EPOĞUNDA KİŞİSEL HARİTA
MAR.İNŞ. GIDA. SAN. LTD. ŞTİ.
TARAFINDAN HARİTANIN ÇİZİLMİŞ
HALINDA HARİTA ÇIKARILMIŞTIR.
28/04/2019

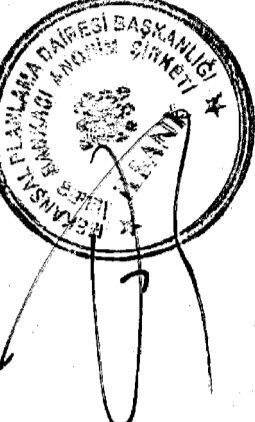

İLLER BANKASI ANONİM ŞİRKETİ
OSMAN NURİ ÖZMANLI
MEKANSAL PLANLAMA DARESİ BAŞKANI

SUSEHRİ (SİVAS)
İLAVE + REVİZYON UYGULAMA İMAR PLANI
H40-D-08-A-1-C

YÜKLENİCİ
İ.N.D TUR SEY.İNŞ. TAAHHÜT TİC.
PLANLAMA MÜH.LTD.ŞTİ.
Recai Güreli Cd. No:6 Kat:3 D:7 Mentеше/MUĞLA
Tel: 0(252) 214 92 66 Muğla V.D. 469 030 8289



| Ad Soyad | Ünvan | Pozisyonu | Oda Kayıt No | İmza |
|----------------|----------------|--------------------|--------------|------|
| Nalın ALPTEKİN | Şehir Plancısı | Proje Yöneticisi | 1029 | |
| Aylin ARGİN | Şehir Plancısı | Planlama Sorumlusu | 1612 | |

| İL BANK A.Ş. MEKANSAL PLANLAMA DAİRESİ BAŞKANLIĞI | | SUSEHRİ BELEDİYESİ | |
|---|--|--|---|
| Tarih: / / | | Susehri (Sivas) Belediyesi 75 adet paftadan ibaret 1/1000 ölçekli Uygulama İmar Planı 3194 sayılı imar kanununun 8. Maddesi gereğince / / tarih ve sayılı Belediye Meclis kararı ile onanmıştır. | |
| A.Avsar ŞİMSEK Şehir Plancısı Teknik Uzman | O.Yılmaz TATAR Şehir Plancısı Teknik Uzman | A.Erkan ÇAKIR Şehir Plancısı Teknik Uzman | Ali Rıza DEMİREL Şehir Plancısı Müdür |

| BELEDİYE MECLİSİ | | | | | |
|----------------------------------|---------------------------------|-----------------------------|-----------------------------|----------------------------------|--------------------------------------|
| Fatih YÜKSEL Belediye Başkanı | Nazif KARKIN Meclis Üyesi | Yusuf ÖZSOY Meclis Üyesi | Rıza EROL Meclis Üyesi | Sema Gönül ÇEVİK Meclis Üyesi | Hüseyin ÖZER Meclis Üyesi |
| Cınar OLGUN Meclis Üyesi | Abdullah GÜNGÖR Meclis Üyesi | Salih GÜLEC Meclis Üyesi | İdris CİNAR Meclis Üyesi | Mehmet KORKMAZ Meclis Üyesi | Hüseyin Tayfun KIRCA Meclis Üyesi |

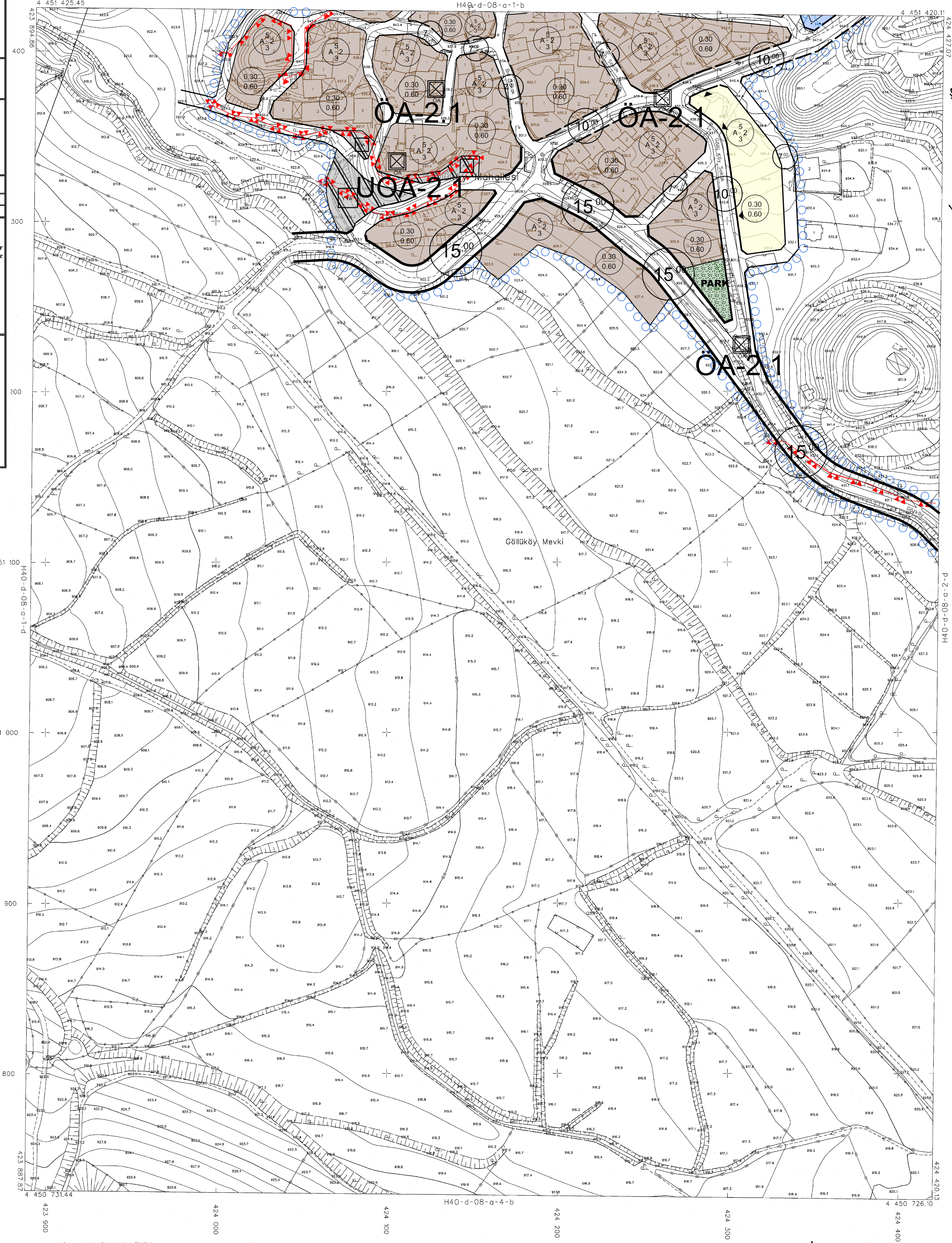

2018 YILINDA ÇEKİLEN HAVA FOTOĞRAFLARINDAN ÜRETİLEN
PAFTALARDA KONTROL EDİLMİŞ VE YERSEL BÜTÜNLÜĞÜNE BİNA OLARAK
SINIRLANDIRILAN YAPILMIDIR.
NOT: HALİHAZIR HARİTA SINIR BELEDİYE / MÜCAVİR ALAN SINIR OLARAK
KULLANILAMAZ.

1:1000

MÜTEAHHİT İ KÜRÜ MÜHÜRLEMLİK HARİTA İMAR NO:GIDA.SAN.
LTD.ŞTİ.

[Handwritten signature]

SUSEHRİ H40-d-08-a-1-c
(SİVAS)