

01	02	03	04	05
06	07	08	09	10
11	12	13	14	15
16	17	18	19	20
21	22	23	24	25

SUŞEHİRİ (SİVAS) H40-d-07-d

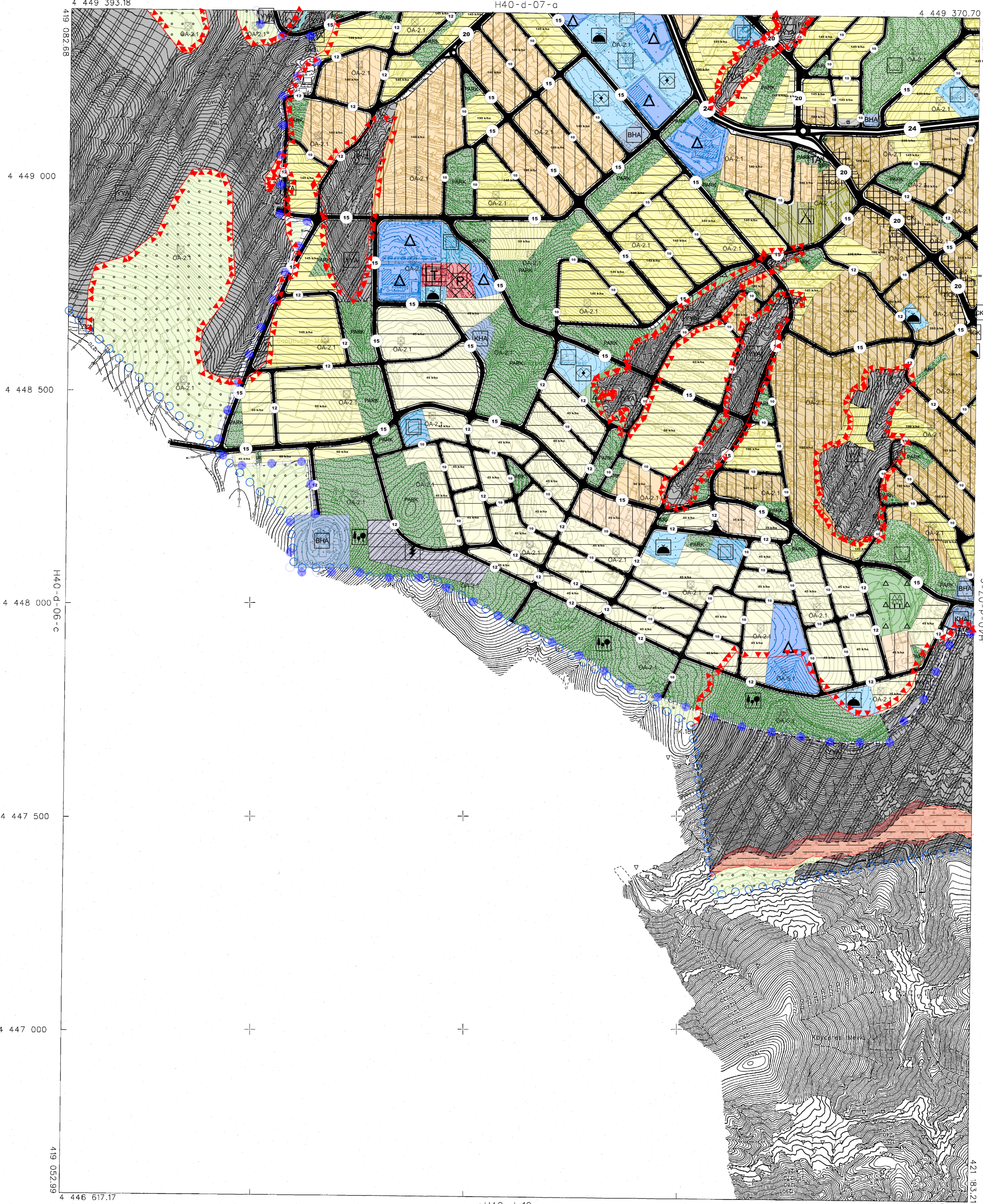

İTFF BE KOORDİNAT SİSTEMİNDE VE 2005.0 EPOĞUNDA, KÜRE M.H. HARİTA MÜHÜR NO: 004 SAN. LTD. ŞTİ. TARAFINDAN YAPILAN HARİTA. HARİTA HALIHAZIR HARİTA. ÖLÇÜ: 1/5000. TARİH: 29/04/2019

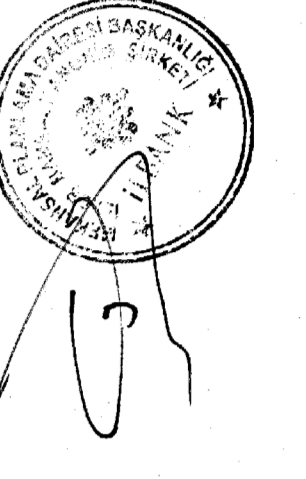

İLLER BANKASI ANONİM ŞİRKETİ
OSMAN NURİ GÖRMEK
MEKANSAL PLANLAMA DAİRESİ BAŞKANI

SÜŞEHİRİ (SİVAS) İLAVE + REVİZYON NAZIM İMAR PLANI H40-D-07-D				
YÜKLENCİ				
İND TUR SEVİNS, TAHHÜT TİC. PLANLAMA MEBLİTŞYİ. Recai Güneşli Cd. No:6 Kat:3 D:7 Menemen-MUĞLA Tel: 0252 214 92 66 Mesaj VTD: 469 408 8299				
İLBANK A.Ş. MEKANSAL PLANLAMA DAİRESİ BAŞKANI İÇİ				
SÜŞEHİRİ BELEDİYESİ				
Suşehri (Sivas) Belediyesi 11 adet parçadan ibaret 15000 ölçekte Nazım İmar Planı 2194 sayılı İmar Kanununa 8. Maddesi gereğince 1/5000 ölçeğinde hazırlanmış ve Suşehri Belediye Meclisi kararı ile onaylanmıştır.				
BELEDİYE MECLİSİ				
Ad Soyad	Ünvan	Profesyon	Ölçü Kayıt No	İmza
Nihal ALPTEKİN	Selül Planlama	Planlama Uzmanı	1029	
Nihal ARKUN	Selül Planlama	Planlama Uzmanı	1032	
A. Avukat SİMŞEK O. Yılmaz TAYAR A. Erkan ÇAKIR M. Rıza DEMİREL Selül Planlama Selül Planlama Selül Planlama Selül Planlama Tebliğ Uzman Tebliğ Uzman Tebliğ Uzman Tebliğ Uzman				
BELEDİYE MECLİSİ				
Fatih YEKSEL Belediye Başkanı	Nasif KARAKIN Meclis Üyesi	Yusuf ÖZSOY Meclis Üyesi	Rıza EROL Meclis Üyesi	Sema Güllü ÇEVİK Meclis Üyesi
Ömer OĞLU Meclis Üyesi	Abdullah GÖNÜR Meclis Üyesi	Sahit ÇELİK Meclis Üyesi	İsmail ÇINAR Meclis Üyesi	Mehmet KORKMAZ Meclis Üyesi
				Hüseyin Turfan KIRCA Meclis Üyesi

2018 YILINDA ÇEKİLEN HAVA FOTODANIMLARINDAN ÜRETİLEN PAFTALARDA, KİTLELENDİRME VE YERSEL BÜTÜNLEME BİNA DIŞI ÇATI SINIRLARINDAN YAPILMIŞTIR.
NOT: HALIHAZIR HARİTA SINIR BELEDİYE / MÜCAVİR ALAN SINIRI OLARAK KULLANILMAZ.

1:5000

MÜHÜR NO: 004 SAN. LTD. ŞTİ.

SUŞEHİRİ H40-d-07-d
(SİVAS)