

01	c	d		
02	d	c	d	
03	d	c	d	
04	d	c	d	
05	d	c	d	
06	d	c	d	
07	d	c	d	
08	d	c	d	
09	d	c	d	
10	d	c	d	
11	d	c	d	
12	d	c	d	
13	d	c	d	
14	d	c	d	
15	d	c	d	
16	d	c	d	
17	d	c	d	
18	d	c	d	
19	d	c	d	
20	d	c	d	
21	d	c	d	
22	d	c	d	
23	d	c	d	
24	d	c	d	
25	d	c	d	

# SUŞEHİRİ (SİVAS) H40-d-07-c-3-d

H40-d-07-c-3-a

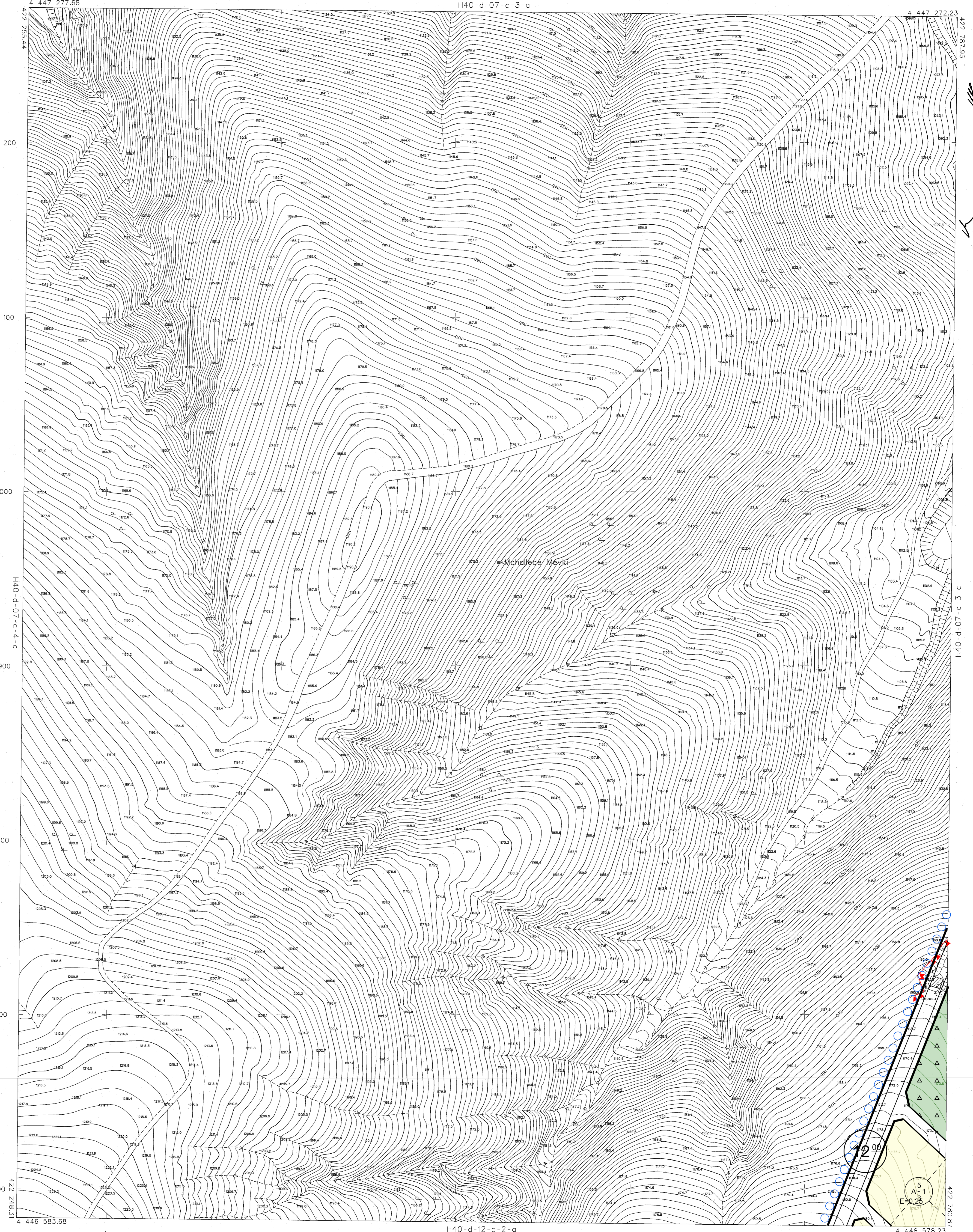

1/1000 KORDENAT SİSTEMİNDE VE 2005.0 EPODUNDA KİŞİSEL HARİTA HARİTA İNŞ. GDA. SAN. LTD. ŞTİ. TARAFINDAN HARİTANIN İZİN ALINILMASI İÇİN 04/04/2010 TARİHİNDE İZİN ALINMIŞTIR.



İL BANK A.Ş. ANONİM ŞİRKETİ  
OSMAN NURİ ÖZKANLI  
MEKANSAL PLANLAMA DARESİ BAŞKANI

## SUŞEHİRİ (SİVAS) İLAVE + REVİZYON UYGULAMA İMAR PLANI H40-D-07-C-3-D

YÜKLENİCİ

İ.N.D TUR SEY.İNŞ. TAAHHÜT TİC.  
PLANLAMA MÜH.LTD.ŞTİ.  
Recai Güreli Cd. No:6 Kat:3 D:7 Mentеше/MUĞLA  
Tel: 0(252) 214 92 66 Muğla V.D. 469 030 8289



Ad Soyad	Ünvan	Pozisyonu	Oda Kayıt No	İmza
Naim ALPTEKİN	Şehir Plancısı	Proje Yöneticisi	1029	
Aylin ARGİN	Şehir Plancısı	Planlama Sorumlusu	1612	



İL BANK A.Ş.  
MEKANSAL PLANLAMA  
DAİRESİ BAŞKANLIĞI  
Tarih: ..... / ..... / .....

SUŞEHİRİ BELEDİYESİ  
Suşehri (Sivas) Belediyesi 75 adet paftadan ibaret 1/1000 ölçekli Uygulama İmar Planı 3194 sayılı imar kanununun 8. Maddesi gereğince ..... / ..... / ..... tarih ve ..... sayılı Belediye Meclis kararı ile onanmıştır.

BELEDİYE MECLİSİ					
Fatih YÜKSEL Belediye Başkanı	Nazif KARKIN Meclis Üyesi	Yusuf ÖZSOY Meclis Üyesi	Rıza EROL Meclis Üyesi	Sema Gönül CEVİK Meclis Üyesi	Hüseyin ÖZER Meclis Üyesi
Cınar OLGUN Meclis Üyesi	Abdullah GÜNGÖR Meclis Üyesi	Salih GÜLEC Meclis Üyesi	İdris CİNAR Meclis Üyesi	Mehmet KORKMAZ Meclis Üyesi	Hüseyin Tayfun KIRCA Meclis Üyesi

2008 YILINDA ÇEKİLEN HAVA FOTOĞRAFLARINDAN ÜRETİLEN PAFTALARDA, KONTROL VE YERSEL BÜTÜNLEME BİNA DİŞİ SİNGERİNDEN YAPILMIŞTIR.  
NOT: HALİHAZIR HARİTA SINIRI BELEDİYE / MÜCAVİR ALAN SINIRI OLARAK KULLANILMAZ.

1:1000

MÜTAHİR İ KÜRE MÜHÜRÜLÜK HARİTA İNŞ. GDA. SAN. LTD.ŞTİ.

*İmza*

SUŞEHİRİ H40-d-07-c-3-d  
(SİVAS)