

01	a	b	c	d
10	d	c	b	a
11	d	c	b	a
16	d	c	b	a
21	22	23	24	25

SUSEHİRİ
(SİVAS)
H40-d-07-b-2-d

H40-d-07-b-2-c

İTIF 96 KOORDİNAT SİSTEMİNDE VE
2005.0 EPODNOVA KİŞİ MİR. HARİTA
MAR.İNŞ. GIDA. SAN. L.TD. ŞTİ.
TARAFINDAN HARITANIN İZİN ALINILMASI
ALTIYLA HARİTA ONANMIŞTIR
29/04/2018

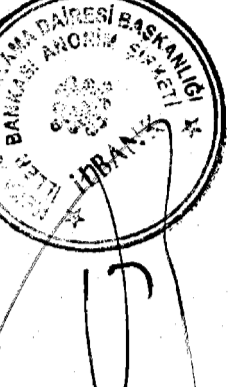

İLLER BANKASI ANONİM ŞİRKETİ
OSMAN NURİ ÖZKAN
MEKANSAL PLANLAMA DİREKSİYONU

c-2-b-07-p-04H

SUSEHİRİ H40-d-07-b-2-d
(SİVAS)

SUSEHİRİ (SİVAS)
İLAVE + REVİZYON UYGULAMA İMAR PLANI
H40-D-07-B-2-D

YÜKLENİCİ
İ.N.D TUR SEY.İNŞ. TAAAHÜT TİC.
PLANLAMA MÜH.LTD.ŞTİ.

Recai Güreli Cd. No:6 Kat:3 D:7 Mentеше/MUĞLA
Tel: 0(252) 214 92 66 Muğla V.D. 469 030 8289



TURİZM VE ŞEHİR PLANLAMA

Ad Soyad	Ünvan	Pozisyonu	Oda Kayıt No	İmza
Naim ALPTEKİN	Şehir Plancısı	Proje Yöneticisi	1029	
Aylin ARGİN	Şehir Plancısı	Planlama Sorumlusu	1612	



TÜRKİYE İŞ BANKASI

İLBANK A.Ş.
MEKANSAL PLANLAMA
DAİRESİ BAŞKANLIĞI
Tarih: / /

SUSEHİRİ BELEDİYESİ
Susehri (Sivas) Belediyesi 75 adet paftadan ibaret 1/1000 ölçekli Uygulama İmar Planı 3194 sayılı imar kanununun 8. Maddesi gereğince / / tarih ve sayılı Belediye Meclis kararı ile onanmıştır.

BELEDİYE MECLİSİ					
Fatih YÜKSEL Belediye Başkanı	Nazif KARKIN Meclis Üyesi	Yusuf ÖZSOY Meclis Üyesi	Rıza EROL Meclis Üyesi	Sema Gönül CEVİK Meclis Üyesi	Hüseyin ÖZER Meclis Üyesi
Cınar OLGUN Meclis Üyesi	Abdullah GÜNGÖR Meclis Üyesi	Salih GÜLEÇ Meclis Üyesi	İdris CİNAR Meclis Üyesi	Mehmet KORKMAZ Meclis Üyesi	Hüseyin Tayfun KIRCA Meclis Üyesi

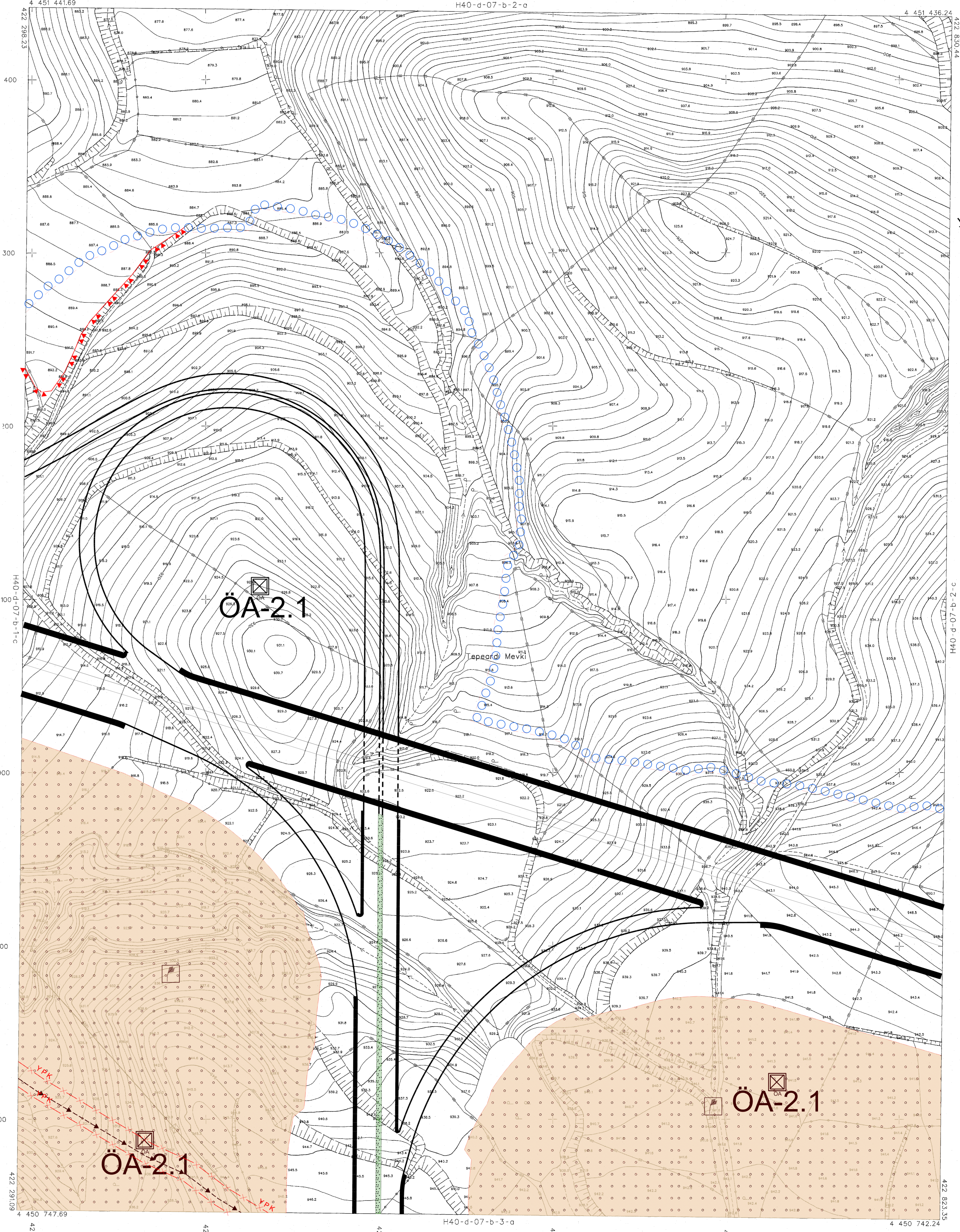

2018 YILINDA ÇEKİLEN HAVA FOTOĞRAFLARINDAN ÜRETİLEN
PAFTALARDA KOTİLENDİRME VE YERSEL BÜTÜNLEME BİNA DİŞİ CATI
SINIRINDAN YARARLANILMIŞTIR.
NOT: HALİHAZIR HARİTA SINIRI BELEDİYE / KÜLTÜR ALAN SINIRI OLARAK
KULLANILAMAZ.

1:1000

MÜTEAHHİT : KÜRE MÜHENDİSLİK HARİTA İNŞ. GIDA
LTD.ŞTİ.

Kulak