

H40D06B H40D07A H40D07B H40D08A H40D08B

H40D06C H40D07D H40D07C H40D08D H40D08C

H40D12B

SUŞEHİRİ (SİVAS)
İLAVE + REVİZYON NAZIM İMAR PLANI
H40-D-07-B

YÜKLENCİ
LND TURSEVİNS TAHHÜT TİC.
PLANLAMA MEBLİTŞTİ.
Recai Güneşli Cd. No:6 Kat:3 D:7 Menemen-MÜĞLA
Tel: 0252 214 92 66 Mesleki YTD: 469 408 8299



Ad Soyad	Ünvan	Profesyon	Ölçe Kezmi No	İmza
Şaban ALPTEKİN	Şehir Plancısı	Planlama	1029	
Şaban ALPTEKİN	Şehir Plancısı	Planlama	1029	

İLBANK A.Ş. MEKANSAL PLANLAMA DAİRESİ BAŞKANLIĞI		SUŞEHİRİ BELEDİYESİ
A. Yılmaz TAYAR Şehir Plancısı		Suşehri (Sivas) Belediyesi 11 adet parçadan ibaret 1:5000 ölçekli Nazım İmar Planı 2194 sayılı İmar Kanununa 8. Maddesi gereğince 2019/4 sayılı ve 29/04/2019 tarih ve 29/04/2019 sayılı Belediye Meclis kararı ile onaylanmıştır.

BELEDİYE MECLİSİ					
Faruk YEKSEL Belediye Başkanı	Nazif KARAKIN Meclis Üyesi	Yusuf ÖZSOY Meclis Üyesi	Rıza EROL Meclis Üyesi	Sema Güllü ÇEVİK Meclis Üyesi	Hüseyin ÖZER Meclis Üyesi
Ömer OĞULUN Meclis Üyesi	Abdullah GÖNÜL Meclis Üyesi	Sahit GÜLEK Meclis Üyesi	İsmail ÇINAR Meclis Üyesi	Mehmet KORKMAZ Meclis Üyesi	Hüseyin Tufan KIRCA Meclis Üyesi

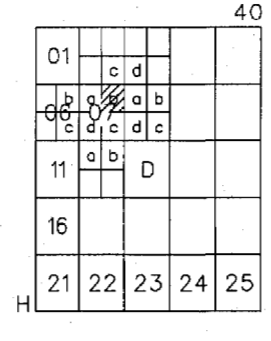

SUŞEHİRİ (SİVAS) H40-d-07-b

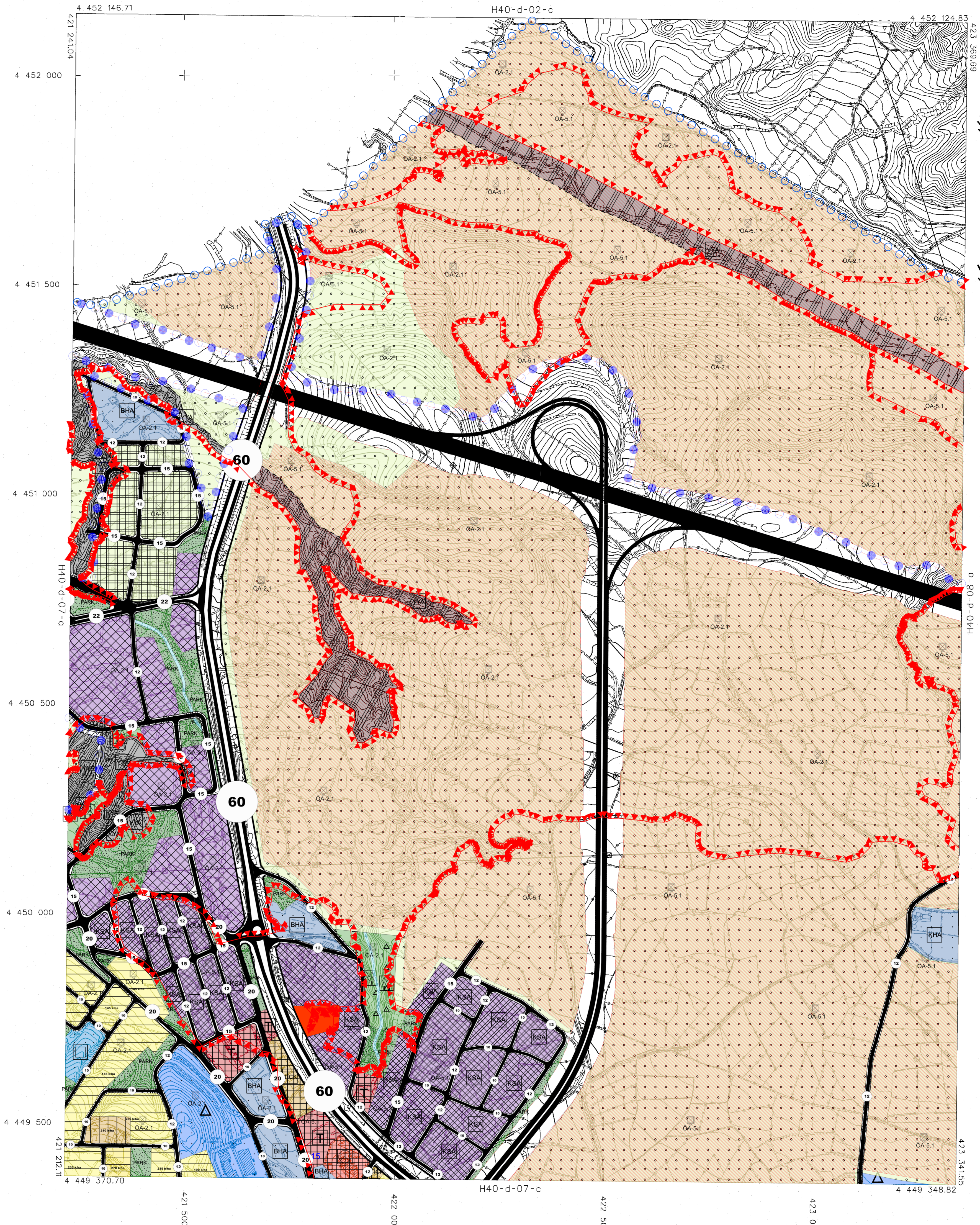

İRFER BE KORDİNAT SİSTEMİNDE VE
2025.0 EPOĞUNDA KÜRE MÜH. HARİTA
MÜRRESİ ÇİZİMİNİN İÇİNDE SİTİ
TARAFINDAN YAPILAN 14. ADET
HALHAZIR HARİTA ONAYLANMIŞTIR.
29/04/2019

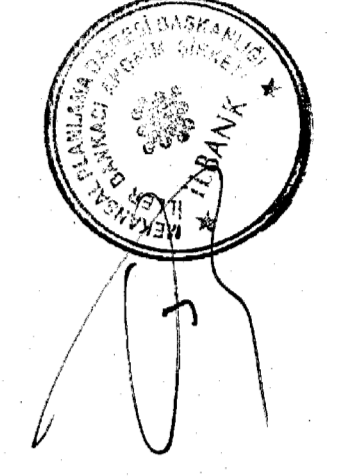

İLKER BANKASI ANONİM ŞİRKETİ
SİMAN İHARİ ÇİZİM
MEKANSAL PLANLAMA DAİRESİ BAŞKANI

2019 YILINDA ÇEKİLEN HAVA FOTOĞRAFLARINDAN ÜRETİLEN
PAFTALARDA KİMYETLENDİRME VE YERSEL BÜTÜNLEME BİNA DIŞI ÇATI
SINIRLARINDAN YAPILMIŞTIR.
NOT: HALHAZIR HARİTA SINIRI BELEDİYE / MÜCAVİR ALAN SINIRI OLARAK
KULLANILANIZ.

1:5000

MİTTEKAR: KÜRE MÜHENDİSLİK HARİTA VE ÇİZİM BİRLİĞİ
LTD. ŞTİ.

[Handwritten signature]

SUŞEHİRİ H40-D-07-B
(SİVAS)