

01	a	b	c	d
02	a	b	c	d
03	a	b	c	d
04	a	b	c	d
05	a	b	c	d
06	a	b	c	d
07	a	b	c	d
08	a	b	c	d
09	a	b	c	d
10	a	b	c	d
11	a	b	c	d
12	a	b	c	d
13	a	b	c	d
14	a	b	c	d
15	a	b	c	d
16	a	b	c	d
17	a	b	c	d
18	a	b	c	d
19	a	b	c	d
20	a	b	c	d
21	a	b	c	d
22	a	b	c	d
23	a	b	c	d
24	a	b	c	d
25	a	b	c	d

SUŞEHİRİ
(SİVAS)
H40-d-07-a-2-a

1/1000 KÖRGEZİNİN SİSTEMİNDE VE
2005.01.01 TARİHİNDE KİŞİLERİN HARİTA
İMAR İNŞ. GIDA. SAN. LTD. ŞTİ.
TARAFINDAN HARİTANIN İZİN ALINILMASI
KARARINDAN HARİTANIN İZİN ALINMASI
29/04/2019



İLLER BANKASI ANONİM ŞİRKETİ
OSMAN KURU ÖZKANLI
MEKANSAL PLANLAMA DAİRESİ BAŞKANI

SUŞEHİRİ (SİVAS)
İLAVE + REVİZYON UYGULAMA İMAR PLANI
H40-D-07-A-2-A

YÜKLENİCİ

İ.N.D TUR SEY.İNŞ. TAAHHÜT TİC.

PLANLAMA MÜH.LTD.ŞTİ.

Recai Güreli Cd. No:6 Kat:3 D:7 Menteşe/MUĞLA

Tel: 0(252) 214 92 66 Muğla V.D. 469 030 8289



Ad Soyad	Ünvan	Pozisyonu	Oda Kayıt No	İmza
Nalan ALPTEKİN	Şehir Plancısı	Proje Yöneticisi	1029	
Aylin ARGİN	Şehir Plancısı	Planlama Sorumlusu	1612	



İLBANK A.Ş.
MEKANSAL PLANLAMA
DAİRESİ BAŞKANLIĞI

Tarih: / /

SUŞEHİRİ BELEDİYESİ

Suşehri (Sivas) Belediyesi 75 adet paftadan ibaret 1/1000 ölçekli Uygulama İmar Planı 3194 sayılı İmar Kanununun 8. Maddesi gereğince / / tarih ve sayılı Belediye Meclis kararı ile onanmıştır.

A. Avşar ŞİMSEK	O. Yılmaz TATAR	A. Erkan ÇAKIR	Ali Reza DEMİREL
Şehir Plancısı Teknik Uzman	Şehir Plancısı Teknik Uzman	Şehir Plancısı Teknik Uzman	Şehir Plancısı Müdür

BELEDİYE MECLİSİ

Fazıl YÜKSEL Belediye Başkanı	Nazif KARKIN Meclis Üyesi	Yusuf ÖZSOY Meclis Üyesi	Rıza EROL Meclis Üyesi	Sema Günül CEYİK Meclis Üyesi	Hüseyin ÖZER Meclis Üyesi
Cınar OLGUN Meclis Üyesi	Abdullah GÜNGÖR Meclis Üyesi	Salih GÜLEÇ Meclis Üyesi	İdris ÇINAR Meclis Üyesi	Mehmet KORKMAZ Meclis Üyesi	Hüseyin Tayfun KIRCA Meclis Üyesi

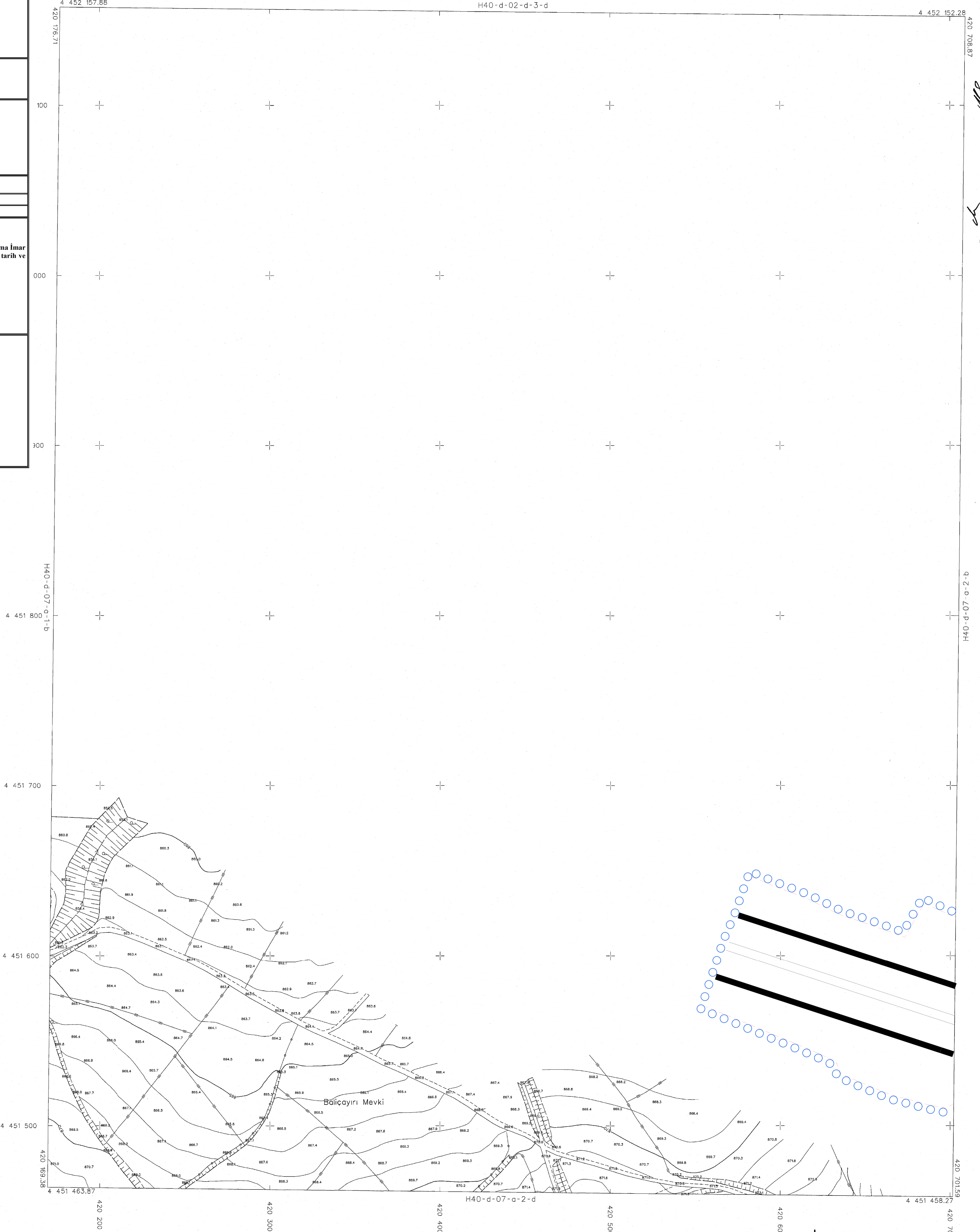

2018 YILINDA ÇEKİLEN HAVA FOTOĞRAFLARINDAN ÜRETİLEN
PAFTALARDA KOTİLENERME VE YERSEL BÜTÜNLEME BİNA DİŞİ ÇATI
SİMEKONUNUN YAPILMASI İÇİN
NOT: HALİHAZIR HARİTA SİNİRİ BELEDİYE / MÜCAVİR ALAN SINIR OLARAK
KULLANILAMAZ.

1:1000

MÜTEAHHİT : KÜRÜ MÜHÜRÜNDEN HARİTA VE İNŞAAT SAN
LTD.ŞTİ.

SUŞEHİRİ H40-d-07-a-2-a
(SİVAS)